

やさしい手

NO.150

令和2年4月1日



お茶っこカフェで
ゆったり 

お茶っこカフェ (北部公民館)
毎週火曜・金曜 10時～15時

- ◆ 赤い羽根共同募金の報告 P 2～3
- ◆ 地域交流サロンマップ②・サロン紹介 P 4
- ◆ 俺ボラ開催・ボランティア団体紹介 P 5
- ◆ 参加者募集・ボランティアセンター預託金品 P 6
- ◆ 社協の事業紹介 P 7
- ◆ 支部社協の紹介・善意の寄付 P 8

北本市社会福祉協議会ホームページ
<http://wwwb.jnc.ne.jp/kita-sha/>



この広報誌は、
共同募金の配分を受けて発行しています。

共同募金運動に うございました

令和元年度赤い羽根募金報告（令和2年2月29日現在）

種	別	金	額(円)				
戸	別	募	金	4,770,201			
街	頭	募	金	54,930			
学	校	募	金	65,100			
職	域	募	金	219,666			
個	人	大	口・法	人	募	金	802,385
	合	計		5,912,282			

地域福祉推進事業

北本市社会福祉協議会に配分された赤い羽根募金は、次の事業に使われています。

- 福祉まつり
- サロン事業への助成
- 社会を明るくする運動への協力
- ねたきり老人訪問理美容サービス事業の実施
- 身体障害者訪問理美容サービス事業の実施
- 社協だよりの発行
- 老人スポーツ事業への助成
- 心身障害者スポーツ事業への助成
- 聴覚障がい者教養講座の実施
- 遺族福祉事業
- 福祉団体への助成
- 遊具修繕などの実施

埼玉トヨペット 北本南支店
 有限会社福田商事
 秋葉運輸有限会社
 ウエノ動物病院
 日立金属株式会社
 プラクスエア工学株式会社
 テレビ埼玉ミュージックアカデミー公認
 アキラ音楽企画 小林三鶴
 さとうクリニック

本町西高尾地区

関根歯科医院
 長島設備商会有限会社
 いなぎ'ent クリニック
 有限会社オートプラザ大沢
 コーダ株式会社
 北本中央クリニック
 大友外科整形外科
 関根智税理士事務所
 株式会社アライ
 北本西高尾郵便局
 岡乃家
 株式会社イデハラ電気

西部地区

岡田建設工業有限会社
 株式会社鈴木生コン
 清水建材工業株式会社
 有限会社石戸精工
 株式会社北本フーズ
 有限会社新井電設

米山興業株式会社
 萬吉禎
 清水カンパニー
 北里大学メディカルセンター
 深井小児科内科医院
 有限会社清水金物店
 有限会社吉田電機
 有限会社新井製作所
 いしと幼稚園
 有限会社福島土建
 株式会社セイブペイント商会
 ますや食堂
 笠原勝治
 茂木設備工業
 有限会社石井商店
 滝瀬建材工業株式会社
 KF・トレーディング株式会社
 ミトテクノ株式会社
 有限会社村松宣巧社
 株式会社東栄
 有限会社コーヨー電機
 ひろ歯科医院
 タカマツ株式会社



埼玉県共同募金会 北本市支会
 北本市高尾1-180 (社会福祉協議会)

令和元年度 赤い羽根 ご協力ありがとうございました

共同募金運動は全国一斉に令和元年10月1日から令和2年3月31日まで展開されました。

赤い羽根募金は、市内111自治会の戸別募金をはじめ、JR北本駅周辺で行われた街頭募金、市内の学校・職場、企業や個人の方にもご協力をいただき、令和2年2月29日現在5,912,282円となっております。

皆様からお預かりした赤い羽根募金は、社会福祉協議会をはじめ、民間の福祉活動を行っている施設や小規模作業所等に配分され、社会福祉事業や施設の整備充実のため役立てられています。

地域歳末助け合い募金は自治会のご協力のもと、令和元年度は3,999,760円の募金をいただきました。この募金は市内の支援を必要とする世帯

に援護金として配分したほか、寝たきりの高齢者の方へ防水シートを贈呈しました。また、市内の地域交流サロンの運営にも使われました。

多大なご協力をいただいた市民の皆様、企業や関係機関をはじめ自治会、民生委員・児童委員、更生保護女性会、西中学校生徒会等の皆様に厚くお礼申し上げます。

令和元年度 個人大口・法人募金にご協力いただいた方々 順不同・敬称略

中丸地区

日暮工業株式会社
If Levante Futebol Clube
桶川北本民主商工会
有限会社風間セイフティ
大新建設
株式会社クライズ

北本建設株式会社
株式会社矢口造園
株式会社鈴木食品
丸和工業株式会社
コマツ埼玉株式会社
株式会社高輪製作所
昭和パックス株式会社東京工場
セレモ有限会社
藤信地所株式会社
埼玉重機株式会社
藤倉医院
ユニオンシティサービス株式会社
株式会社東麗貿易
埼玉日産自動車株式会社 北本店

中央地域地区

福音診療所・南福音診療所
山田医院
北本福音キリスト教会
宗教法人解脱会
山本内科医院
吉田医院
有限会社関口
小池 好子
株式会社社会議録研究所
北本第一クリニック
よしだ整形外科内科
株式会社川村建設工業
林田内科
有限会社片山商店

東間深井地区

ハリカ北本店
やまもと製菓店
天沼建設有限会社
石黒動物病院
楢原医院
大洋液化ガス株式会社
高協基礎工事株式会社
原市不動産
株式会社静岡ヤマサ園
日金スチール株式会社物流センター

東地域地区

プラザオオノ
萬歳工業株式会社
埼玉製鐵原料株式会社
伊藤クリニック
新日本ガス株式会社
テクノメタル株式会社

南部地区

村田接骨院
二ツ家整形外科
中丸保育園

地域交流 サロン活動マップ ②



サロンとは？ 地域でお互いにつながりをつくる集いの場のことです。

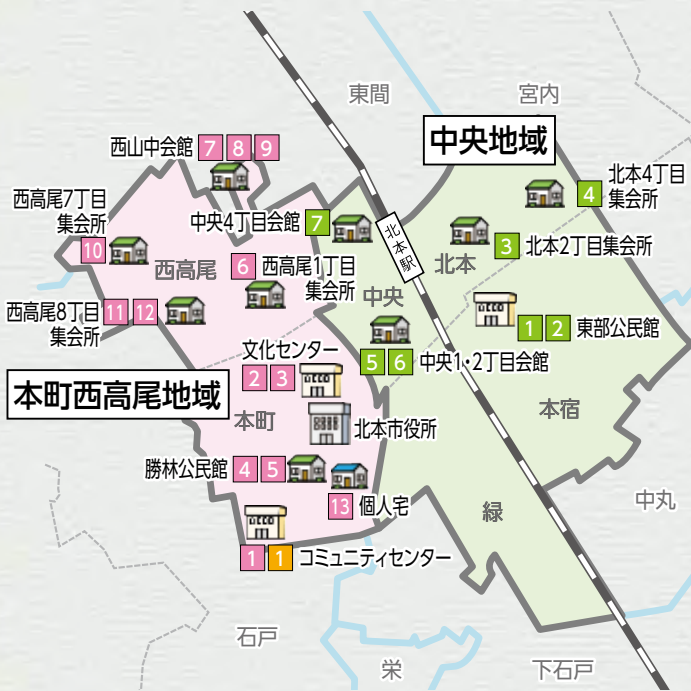

○高齢者が集まるサロン

本町西高尾				
1	コミュニ亭サロン	コミュニティセンター	毎月 第3火曜日	13:30~15:00
2	ほっとサロン (世代間交流サロン)	文化センター	奇数月 第3土曜日 もしくは第3日曜日	14:00~16:00
3	お茶とおしゃべりを楽しむ会	文化センター	毎月 第3日曜日	13:30~15:30
4	本3サロン	勝林公民館	2~3カ月に1度(年4回)	10:30~13:00
5	コスモス会	勝林公民館	毎月 第3木曜日(8・3月休み)	13:30~15:00
6	西高尾1丁目サロン なごみの会	西高尾1丁目集会所	毎月 第4月曜日	13:30~15:00
7	西高尾3丁目親睦会	西山中会館	年数回	午後
8	にこにこサロン	西山中会館	毎月 最終水曜日	13:30~16:00
9	西高尾6丁目いいきいきサロン	西山中会館	毎月 第4火曜日	10:00~12:00
10	西高尾7丁目いいきいきサロン	西高尾7丁目集会所	毎月 第4金曜日	13:30~15:00
11	ななの会	西高尾8丁目集会所	偶数月の第4月曜日	12:30~14:30
12	西高尾8丁目サロン	西高尾8丁目集会所	毎月 第2金曜日	10:00~12:00
13	サロン木もれ陽 (本町4丁目)	個人宅	毎月 第1・第3火曜日	10:00~12:00
中央				
1	ときめき☆サロン	東部公民館	毎月 第4木曜日	9:30~12:00
2	本宿ゆる~いつながりサロン	東部公民館	毎月 第2・4土曜日	15:00~16:45
3	さくらサロン	北本2丁目集会所	毎月 第4月曜日	10:00~15:00
4	にこにこ体操	北本4丁目集会所	毎月 第1・3金曜日	9:30~11:30
5	ヴィーナス会	中央1・2丁目会館	毎月 第2・3・4月曜日	9:30~12:30
6	優遊茶話会	中央1・2丁目会館	毎月 第3火曜日	13:30~15:30
7	金曜会	中央4丁目会館	毎週金曜日(第5週は休み)	13:30~15:00

○子育てサロン

本町西高尾	1	ほっとホットサロン	コミュニティセンター	毎月 第2火曜日(4・8月休み)	10:00~11:30
-------	---	-----------	------------	------------------	-------------

地域交流サロンの活動が広がっています!



北本市社協では、仲間づくりや孤立防止、介護予防等を目的に、住民が気軽に集まり、おしゃべりやお茶のみができる「地域交流サロン」の開設や活動のお手伝いをしています。サロンでできたつながりが、普段の暮らしや災害等の緊急時における支え合いになることを目指しています。

西高尾7丁目いいきいきサロン

(本町西高尾地域)

公園の近くにある、集会所で開催されています。簡単な体操を行った後、季節に合わせた工作などを楽しんでいます。サロンでは貴重な男性の参加もあり、月に1度の楽しみになっているとのことでした。いいきいきとした生活を送るために、欠かせないサロンとなっています。



日時 毎月第4金曜日 13:30~15:00
場所 西高尾7丁目集会所
参加費 200円

優遊茶話会

(中央地域)

サロンの名称のとおり、優しい雰囲気サロンです。1月の寒い日でしたが、たくさんの方が参加され、替え歌を歌ったり、おしゃべりを楽しんだりしていました。寒さを吹き飛ばしてしまうような、にぎやかで、あたたかな集いの場になっています。



日時 毎月第3火曜日 13:30~15:30
場所 中央1・2丁目会館
参加費 100円

参加者募集!

第1回きたもと

地域を支える大人塾

お父さんお帰りなさいパーティー

~きっと見つかる! 新しい楽しみ~

これまで仕事中心の生活を送ってきた“お父さん”も定年を迎えれば、多くの時間を地域で過ごすこととなります。しかしながら、地域の中にどのような活動の場があるのか、何をしたらよいかかわからない人も多いようです。そういった定年前後の男性(女性や若い人も大歓迎)に、地域デビューのお手伝いをするのが「お父さんお帰りなさいパーティー」通称「オトパ」です。地域のボランティア活動や市民活動をしているグループなどを紹介し、市民活動を通じながら楽しい仲間づくりをして、いきいきとした第2の人生を過ごしていただくきっかけ作りを目指しています。

講師 コミュニティデザイナー 吉永 鴻一 氏

日時 5月28日(木) 13:00~16:00

場所 市役所 庁舎ホール

費用 無料

対象 55歳以上の男性(女性も若い人も大歓迎)

申込み 5月22日(金)までに電話・メールでお申し込みください。

問合せ 北本市社会福祉協議会 地域福祉担当 大塚
☎ 593-2961 Eメール sha-2552@mb.jnc.ne.jp

もちろん女性も
大歓迎ですよ!!



わたしのまちの ボランティア団体



北本市婦人会

設立/昭和28年 会員数/46名

活動内容

「北本市婦人会は、昭和28年に創設されました。生活の質や女性たちの教養、文化の向上、社会福祉事業の増進、交流、親睦と今日まで脈々と続いてきました。社会情勢も大きく変化している地域共生時代になり、生涯学習課や社会福祉協議会と連携しながら会員も楽しく集える事も考え、自主事業として会員相互の親睦を図り、グラウンドゴルフ、絵手紙教室、味噌づくりや、宵まつりへ参加するために、民謡講習会を行っています。

社会福祉協議会からボランティア活動の依頼を受けて、介護施設へ訪問し、舞踊・紙芝居・童謡などを披露し、帰る頃には楽しかったとお互い和やかな雰囲気になります。

活動は他にも、市主催の文化祭芸術展参加、市民活動フェスタやイキイキとまちゃん体操に参加するなど多岐にわたっています。

埼玉県地域婦人会連合会主催の、結核予防の学習会にも参加し、消費者大会では「キャッシュレス時代を迎えて、自ら考え行動する消費者になろう」ということを学びました。

現在の会員は46人です。ぜひ、一緒に婦人会活動をしてみませんか? 連絡お待ちしております。

連絡先 小川千尋 ☎ 592-5752



出店者募集

リサイクルバザー

「青空市」

今回で29回目となる「青空市」は、北本市のボランティアグループが中心となって毎年開催しています。出店については、市内外を問わず、一般の方もご参加いただけます。皆さまのお申込みをお待ちしています。

■日時 令和2年5月10日(日) 10時～14時まで(雨天決行)

※売り切れじまい

■場所 北本市総合福祉センター駐車場等

■区画費 30区画(1人1区画)

■参加費 1区画500円(社会福祉協議会へ寄付)

■申込み・問合せ 往復はがきに、郵便番号・住所・氏名・電話番号・搬入に使用する車のナンバー・販売する品物を記入の上お申し込みください。応募多数の場合は、抽選となります。結果については、返信はがきにより通知します。

〒364-0034

北本市高尾1丁目180番地

北本市社会福祉協議会

☎593-2961

■締切日 令和2年4月20日(月)必着
※食品については、賞味期限内の瓶詰、缶詰等とします。

※飲食物の販売は、安全確保のため、ボランティア連絡会の加盟団体が行います。

■主催 北本市ボランティア連絡会
■後援 北本市社会福祉協議会

参加者募集

令和2年度

手話奉仕員養成講習会

手話に興味のある方なら、誰でも楽しく手話を学べる講習会です。皆さんのお申込みをお待ちしています。

■日時 令和2年4月17日(金)から令和3年3月12日(金)までの9時30分から11時30分(全45回)

※祝日、8月14日を除く

■場所 北本市総合福祉センター

■対象・定員 市内在住・在勤・在学(高校生以上) 20人

■費用 3,300円(テキスト代、初回持参)

■申込み・問合せ 4月10日(金)までに電話・FAX・メールで社会福祉協議会にお申込みください。

☎593-2961

FAX 592-6460

メール: kiasyuwa@mbjnc.ne.jp
お申込みの際、住所・氏名・電話番号・FAX番号またはメールアドレスをお知らせください。

手話

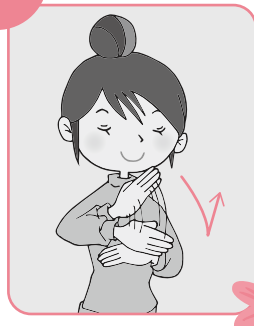

ありがとう

参加者募集

ボランティア入門講座

ボランティアってなあに? 興味はあるけど、どうやって始めたらいいの? など、ボランティア活動の基本やマナー、役割などについて学びながらボランティア活動への第一歩を踏み出すきっかけづくりをします。

皆さんの申込みをお待ちしています。

■日時 令和2年4月30日(木) 13時30分～16時30分

■場所 北本市総合福祉センター

■対象・定員 市内在住・在勤で18歳以上の方 20人

■内容

基礎講座「ボランティアとは」
ボランティア活動の基本・マナー
活動のポイント

活動実践者を交えたグループ紹介と情報交換会

好きなこと、できる事を探そう
費用 無料



新型コロナウイルス感染症の影響により、開催日程が変更になる場合があります。

お問い合わせ ☎593-2961

ボランティアセンター預託金品

令和元年9月1日～令和2年1月29日 (順不同・敬称略)

◇エコキャップ

粕谷勝美、豊島一史、武田朝子、秋佐藤和俊、扇谷博、ふれあいの家ふれんどりー、矢口造園、井上眼科医 院、公園管理事務所、北本市コミュニティセンター、毎日新聞小川販売店、南団地五月会、北本市ゴミ減量等推進市民会議、アリラン、二ツ家4丁目自治会、笑の会、滝瀬建材工業(株)、匿名

◇古切手

金子峰子、富、金子行男、毎日新聞小川販売店、(株)アルファ、北本市民生委員・児童委員協議会、オリオリ・ハーウラ、滝瀬建材工業(株)、シルバー人材センター、匿名

◇紙おむつ

匿名

◇アルミ缶・プルトップ

関根正敏、富、青木光男、秋、匿名

◇未使用切手・はがき

北本市民生委員・児童委員協議会、扇谷博

◇その他

高梨とも子、佐藤重雄、内田有美、粕谷勝美、柴崎美奈子、豊島一史、金子行男、藤井重子、ワーカーズコレクティブとて、毎日新聞小川販売店、解脱会北本宿支部女性部、虹のある街、北本市民生委員・児童委員協議会、匿名

社協の事業

訪問理美容サービス事業

寝たきりの方や、身体障がい者を対象に、埼玉県理容生活衛生同業組合鴻巣支部北本地区、および埼玉県理美容業生活衛生同業組合北本支部加入者の協力を得て、訪問理美容サービスを行なっております。

■対象者

在宅の65歳以上で歩行不可能で介護が必要な寝たきりの方で、その状態が6

福祉タクシー事業

市内在住の在宅重度心身障がい者の方を対象に、タクシー料金の一部を助成いたします。

なお、重度心身障害者自動車燃料費助成事業を受けている場合には対象になりません。

■対象者 ①②③のいずれか

- ①身体障害者手帳1級・2級の交付を受けている方
- ②療育手帳A・Aの交付を受けている方
- ③精神障害者保健福祉手帳1級の交付を受けている方

重度心身障害者自動車燃料費助成事業

市内在住の在宅重度心身障がい者の方を対象に、自動車燃料費の一部を助成いたします。

なお、福祉タクシー事業を受けている場合には、対象になりません。

■対象者 ①②③のいずれか

- ①身体障害者手帳1級・2級の交付を受けている方
- ②療養手帳A・Aの交付を受けている方

ヵ月以上の方、または身体障害者手帳の交付を受けている方で、両下肢又は体幹の障害の程度が1級の方。

■内容

1枚3,600円の理美容券を、年間4枚発行します。

■申込み手続き

社会福祉協議会へお申込みください。手帳をお持ちください。

■内容

年間36枚の利用券を発行します。利用券1枚につき車種区分(普通車)の初乗り料金を助成します。なお、寝台自動車にあつては、一般のタクシー(普通車)の初乗り運賃相当額とします。

※利用券は、埼玉県又は北本市社会福祉協議会と協定を締結している事業所に対してのみ有効です。

■申込み手続き

社会福祉協議会へお申込みください。手帳をお持ちください。

精神障害者保健福祉手帳1級の交付を受けている方

年間5,000円を限度として、自動車燃料費の一部を助成します。

■内容

年間5,000円を限度として、自動車燃料費の一部を助成します。

■申込み手続き

社会福祉協議会へお申込みください。手帳をお持ちください。

結婚相談所

人生とともに歩むパートナーとの出会いをサポートする結婚相談所を行っています。

登録を希望する方、お待ちしております。

※日時 毎月第1火曜日・第3土曜日

の13時30分～15時30分

※いずれも祝日の場合は休み

■場所

北本市総合福祉センター

■必要書類

スナップ写真1枚・本人確認ができるもの(運転免許証・健康保険証等)

■費用

無料

心配ごと相談所

日常生活で、悩んでいることはありませんか?お気軽にご相談ください。

※他の日時を希望される場合は、事前にご予約ください。

※日時 毎月第1・第3水曜日

の前にご予約ください。

※日時 毎月第1土曜日 10時～12時

北本市総合福祉センター

9時30分～11時30分
※祝日の場合は休み

■場所

北本市総合福祉センター 相談室

■相談員

民生委員・児童委員・人権擁護委員

■費用

無料

ボランティア相談所

「ボランティアしてみたい」「ボランティアをしてほしい」「どのようなボランティアがあるの?」などお気軽にご相談ください。

※日時・場所

毎月第1土曜日 10時～12時

北本市総合福祉センター

毎月第3金曜日 13時30分～15時30分

北本市役所1階ロビー

※いずれも祝日の場合は休み

※相談員 ボランティア実践者

■費用

無料

ボランティア活動保険(改定あり)

ボランティア活動中に「ケガをってしまった」「ケガをさせてしまった」「物を壊してしまった」など、思いがけないさまざまな事故を補償するものです。

ボランティア活動を行う前に加入してください。

●保険内容が2タイプに変更されました(基本プラン350円と天災・地震補償プラン500円)

●大規模災害特例が適応された際は、WEB加入ができます。

詳細は、お問合せください。

■加入いただける方

ボランティアセンターに登録している個人・団体、地域福祉活動やボランティア活動の推進に取り組む個人・団体など。

※新規加入の方は、ボランティアセンターに登録をお願いします。

■申込み手続き

社会福祉協議会にお申し込みください。

社会福祉協議会にお申し込みください。



東地域は、小学校（中丸小・北小・中丸東小）、通学区が三校に分かれています。先日、勤労福祉センターにおいて、民生委員（福祉委員）が中心となり、新一年生に呼びかけ、歌やゲームを通して楽しい一日を過ごしました。手話で歌おう「ふるさと」では、歌詞に合わせてゆつくりと手話の練習を三回行ない、子どもと保護者が一体となって童謡「ふるさと」を歌にあわせて手話をしました。ジャンケンゲームでは子どもたちがひとつひとつになって楽しい時

ピカピカの一年生を祝う会

二月八日開催

あなたのまちの
支部社協

東地域

支部社協では、みなさんの身近な地域で、福祉委員を中心に様々なふれ合い 支え合い 助け合い 活動を行っています。

間を過ごし、プラ板作りは、保護者の皆様も童心に返って親子で絵を描き、記念に素敵なプラ板を作成することができました。



地域の絆

昨年は温暖化の影響も手伝ってか、災害が多く感じられました。災害は何時降りかかってくるかわかりません。もしもの時、一番の支えになり力になるのが、「地域の支え合い」です。東地域コミュニティ委員会・社協東地域支部により毎月二回（第二、第三月曜日）サロン活動を勤労福祉センター談話室で午後一時より多くの参加者と協力者によって開催して、支え合いの絆を深めています。

●地域避難所と広域避難所の違い

地域避難所は、地域の自主的な運営により災害時に一時的に避難者が集まり、安否の確認等を行う場、地域の自主防災組織等が活動を行う拠点。食料や物資の配給はない。

広域避難所（指定避難所）は、災害の危険性があり避難した人を、災害の危険性がなくなるまでの間滞在させ、また、家に戻れなくなった人を一時的に滞在させ、食料、物資の配給などを行う施設。市内の小・中学校など十四施設。

東地域支部長 吉住武雄

善意の寄付

令和元年12月1日～令和2年2月28日

（順不同・敬称略）

◆しあわせ基金

- 社協公団地域支部 6,557円
- 若山芳久 5,000円
- 匿名（1件） 2,005円

◆社会福祉指定寄付

- 宗教法人解脱会 251,465円
- テレビ埼玉ミュージックアカデミー 公認 アキラ音楽企画 小林三鶴 30,000円
- 読売センター北本 27,405円
- (株)ベルク北本東間店お客様 31,529円
- (株)ベルク北本二ツ家店お客様 24,959円
- 北本高校生徒会 20,000円
- テクノメタル労働組合 10,000円
- フェニックスダンスクラブ 9,481円
- 青木光男 7,648円
- 解脱会北本宿支部女性部 7,402円
- サウンドテーブルテニスの会 7,000円
- 熊谷友の会 5,000円
- 北本市グラウンドゴルフ協会 5,000円
- 北本市民生委員・児童委員協議会 3,370円
- L&Gダンスクラブ 3,000円
- みやびダンスサークル 3,000円
- シェリーダンスクラブ 2,475円
- シヤルウイダンス 2,432円
- 北本市コミュニティセンター 56円
- えのき学級（高齢者学級） 44,863円
- 匿名（5件） 44,863円

編集：広報委員会
発行：社会福祉法人北本市社会福祉協議会

自社式場だからできる

NEW 地域最大級 10部屋の 霊安室完備

3つのメリット+1

- 会館使用料 ￥0
- 祭壇使用料 ￥0
- 霊安室使用料 ￥0

返礼品20%OFF

プラザオオノ

24時間 365日 受付

0120-33-7475

http://www.plaza-ono.com/

北本市高尾1丁目180番地 048-593-2961

※社協だよりの配布については、自治会のご協力をいただいております。